

# PLAN DE DESARROLLO INSTITUCIONAL 2020-2028

PILAR DE GESTIÓN

**Creación, gestión y  
transferencia del  
conocimiento**



>> Aquí construimos futuro <<

PLAN DE DESARROLLO INSTITUCIONAL

## PROYECTOS INSTITUCIONALES 2020 – 2024

**PROYECTO: Implementación del Centro de Desarrollo  
Tecnológico con Enfoque en Agroindustria para el  
Departamento De Risaralda**

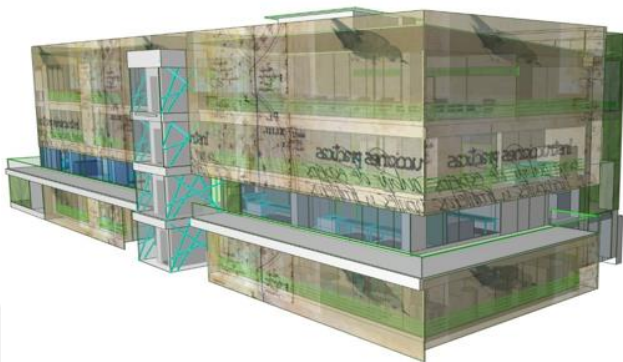

*Proyecto: Implementación del Centro de Desarrollo Tecnológico con Enfoque en Agroindustria para el Departamento De Risaralda*

**Nota:** El portafolio de proyectos se construye de acuerdo con el horizonte de tiempo del período Rectoral (2020 -2023), por lo tanto, se proyectan las metas de los proyectos al año 2024 y una vez se cuente con el programa de gobierno 2024 - 2027 del Rector electo, se realizará el proceso de fortalecimiento del PDI y actualización/formulación de proyectos articulados al nuevo período Rectoral

## 1. Información general del proyecto

<b>Código del proyecto</b>	PDI2028 – CGT - 20
<b>Dependencia responsable del proyecto</b>	Rectoría
<b>Pilar de Gestión</b>	Creación, Gestión y Transferencia del conocimiento
<b>Programa</b>	Consolidación de la Extensión institucional con impacto en la sociedad y reconocimiento nacional e internacional
<b>Procesos asociados (Sistema Integral de Gestión)</b>	Misionales - Investigación e Innovación
	Misionales - Extensión y proyección social
<b>Factores de calidad institucional a los que apunta el proyecto</b>	2. Estudiantes
	4. Procesos académicos
	5. Visibilidad nacional e internacional
	6. Investigación y creación artística
<b>Otras instancias o dependencias participantes</b>	Vicerrectoría de Investigación, Innovación y Extensión, Oficina de Planeación y Facultad de Ciencias Agrarias y Agroindustria
<b>Programas a los cuales le aporta indirectamente el proyecto</b>	Internacionalización integral de la Universidad
	Consolidación de la investigación institucional con impacto en la sociedad y reconocimiento nacional e internacional a través de la generación de conocimiento y la creación artística
	Medios, recursos e integración de las TIC en los procesos educativos
	Gestión del conocimiento, innovación y emprendimiento con impacto en la sociedad y reconocimiento nacional e internacional
	Consolidación de la Extensión institucional con impacto en la sociedad y reconocimiento nacional e internacional
<b>Objetivos de Desarrollo Sostenible (ODS) a los cuales le aporta el proyecto</b>	Articulación interna para la gestión del contexto
	2. Poner fin al hambre, lograr la seguridad alimentaria y la mejora de la nutrición y promover la agricultura sostenible
	3. Garantizar una vida sana y promover el bienestar para todos en todas las edades
	4. Garantizar una educación inclusiva, equitativa y de calidad y promover oportunidades de aprendizaje durante toda la vida para todos

9. Construir infraestructuras resilientes, promover la industrialización inclusiva y sostenible y fomentar la innovación

## 2. Identificación del problema, necesidad u oportunidad

Se evidencia la falta de desarrollo tecnológico aplicado al sector agroindustrial y básicamente enfocado a 4 cadenas priorizadas en el departamento (aguacate, cacao, mora y plátano). Esto ha generado que los productos descritos anteriormente carezcan de valor agregado y sean aún comercializados como Commodities.

Problema Central	Causas directas	Causas Indirectas
Débiles capacidades en desarrollo tecnológico para la competitividad del sector agroindustrial en el Departamento de Risaralda	1. Insuficiente infraestructura física y tecnológica para el apoyo a los procesos de desarrollo tecnológico agroindustrial	1.1 La infraestructura física y tecnológica actual en el departamento está enfocada a desarrollar procesos básicos de investigación básica y aplicada como soporte a la academia sin llegar a desarrollo tecnológico 1.2 Altos costos de inversión para la generación de infraestructura física y tecnológica para el desarrollo tecnológico 1.3 Poco reconocimiento y conocimiento de la importancia de una nueva infraestructura científico tecnológica que permita potenciar los procesos de desarrollo tecnológico en el sector agroindustrial
	2. Incipientes procedimientos y procesos para la agregación de valor a las cadenas agroindustriales del departamento	2.1 Déficit de servicios de apoyo para el desarrollo tecnológico de las cadenas agroindustriales 2.2 Masa crítica de actores del sector agroindustrial poco focalizada en procesos de desarrollo tecnológico para la competitividad 2.3 Baja divulgación de los resultados de la I+D para su aplicación en las cadenas agroindustriales 2.4 Baja capacidad socio organizacional en las cadenas productivas
	Efectos directos	Efectos indirectos
	1. Rezago en el desarrollo tecnológico del sector agroindustrial	1.1 Estancamiento de las capacidades de apalancamiento a la competitividad regional
	2. Negocios agroindustriales de poca rentabilidad	2.1 Bajos niveles de ingresos en las cadenas agroindustriales 2.2 Baja contribución del sector agroindustrial a la competitividad regional
	3. Atraso en conocimiento tecnológico y científico aplicado en el sector agroindustrial	3.1 Pérdidas de valor en las cadenas agroindustriales 3.2 Productos básicos (Commodities) o con incipientes elementos de diferenciación (Bajo valor agregado)

## 3. Descripción del proyecto

El proyecto consiste en la "creación" o implementación de un Centro de Desarrollo Tecnológico que potencie la agroindustria a través de la madurez de los niveles tecnológicos de cada una de las cadenas y los prototipos a desarrollar. El proyecto plantea el aumento del valor agregado a

*Proyecto: Implementación del Centro de Desarrollo Tecnológico con Enfoque en Agroindustria para el Departamento De Risaralda*

las 4 cadenas priorizadas mediante una infraestructura tecnológica generando servicios y paquetes tecnológicos transferibles a la población objetivo identificada en el proyecto (2076 personas, actores de las cadenas agroindustriales priorizadas)

#### 4. Población objetivo (beneficiarios)

Del total de la población afectada, la población objetivo de intervención por el proyecto corresponde a 2.076 beneficiarios que corresponde al 74% de la población afectada por el problema. Asociados de las cadenas del aguacate, cacao, mora y plátano, famiempresas, micro y pequeñas empresas agroindustriales del Departamento de Risaralda.

#### 5. Objetivos del proyecto

##### - General

Fortalecer las capacidades en desarrollo tecnológico para la competitividad del sector agroindustrial en el Departamento de Risaralda.

##### - Específicos

- Construir la infraestructura física y tecnológica para el apoyo a los procesos de desarrollo tecnológico agroindustrial del departamento.
- Desarrollar servicios, procesos y productos para la agregación de valor en las cadenas agroindustriales priorizadas en el departamento (Aguacate, Cacao, Mora y Plátano)

#### 6. Planes operativos del proyecto

- **Construcción de la infraestructura física y tecnológica para el apoyo a los procesos de desarrollo tecnológico agroindustrial del departamento:** Construir y amoblar 2642.3 m<sup>2</sup> de infraestructura física para el CDT agroindustria. Realizar dotación y puesta en funcionamiento de la infraestructura tecnológica con laboratorios de soporte para el desarrollo tecnológico del sector agroindustrial de Risaralda. Desarrollar un sistema de información para la Identificación, caracterización y geo-localización de cultivos de pequeños y medianos productores (Caso de estudio Mora). Llevar a cabo actividades asociadas a la ejecución administrativa del proyecto. Desarrollar la interventoría del proyecto
- **Ejecución de servicios, procesos y productos para la agregación de valor en las cadenas agroindustriales priorizadas en el departamento (Aguacate, Cacao, Mora y Plátano):** Desarrollar ejercicios de vigilancia estratégica para las cadenas productivas de: Aguacate, cacao, mora y plátano. Desarrollar prototipos para la generación de desarrollo

*Proyecto: Implementación del Centro de Desarrollo Tecnológico con Enfoque en Agroindustria para el Departamento De Risaralda*

tecnológico en las cadenas agroindustriales de: Aguacate, cacao, mora y plátano. Desarrollar actividades de gestión tecnológica en las cadenas agroindustriales de aguacate, cacao, mora y plátano. Transferir los resultados de los desarrollos de los prototipos a las asociaciones agroempresariales de las cuatro cadenas agroindustriales priorizadas. Desarrollar un foro regional en Desarrollo Tecnológico Agroindustrial y un evento internacional en Desarrollo Agroindustrial. Desarrollar 10 talleres a asociaciones agroempresariales en: Gestión del Desarrollo Tecnológico en los modelos de negocio, cadena logística de productos perecederos, productos mínimamente procesados y en el empaque para mercados de productos frescos y mínimamente procesados en las cadenas de Aguacate, Cacao, Mora y Plátano. Desarrollar 5 diplomados a los actores de la cadena de valor en: Desarrollo Tecnológico de productos agroindustriales, Diseño y Desarrollo Tecnológico de productos derivados de Aguacate, Cacao, Mora y plátano, Desarrollo Tecnológico y asociatividad para el encadenamiento competitivo de las agroindustrias del Departamento de Risaralda, y Tecnologías emergentes aplicadas al desarrollo de productos innovadores y mejoramiento de los existentes: contexto Colombia y Risaralda. Desarrollar 3 cursos de capacitación técnica en: “Gestión del Desarrollo Tecnológico desde una visión mundial hacia la agro-empresa en la agroindustria colombiana y Risaraldense, Factores tecnológicos, legales, económicos y sociales de desempeño exitoso en agro-empresas del sector agroindustrial en latino américa y Escalamiento de nuevos productos, productos mejorados o innovadores para el mercado nacional e internacional.

## 7. Anexos

- Ficha detallada del proyecto
- Presentación del proyecto